

あなたの腸は健康ですか？

大腸ドック

のご案内



大腸ドックでは
大腸CT検査
を行います。

大腸CTは、内視鏡よりも
苦痛が少なく大腸の
スクリーニング検査として
活用されています。

2つのポイント

1 大腸の中を見る！

腹部のCT撮影を行い画像処理することで、まるで大腸の中を内視鏡で覗いたような画像や大腸全体の3D画像を得ることができます。

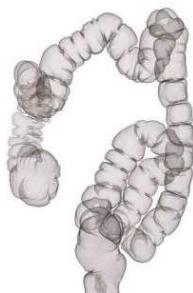
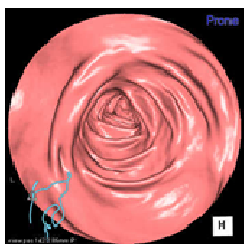

2 腹部全体を見る！

大腸だけでなく、他の臓器（肝臓・胆のう・膵臓・腎臓など）も観察することができます。
病気の早期発見にもつながります。

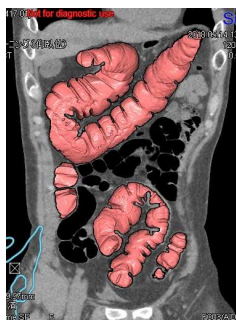

料金

30,800円（税込）

完全予約制

検査時間
約15分

※上記以外に別途検査食代が必要となります。

自覚症状がある方は、内科外来の受診をお勧めします。
詳細はスタッフまでお尋ね下さい。

聖 霊 病 院